Клиновское сельское поселение
Ковылкинского муниципального района Республики Мордовия

ПРАВИЛА ЗЕМЛЕПОЛЬЗОВАНИЯ И ЗАСТРОЙКИ

Карта градостроительного зонирования
Клиновского сельского поселения
Ковылкинского муниципального района Республики Мордовия

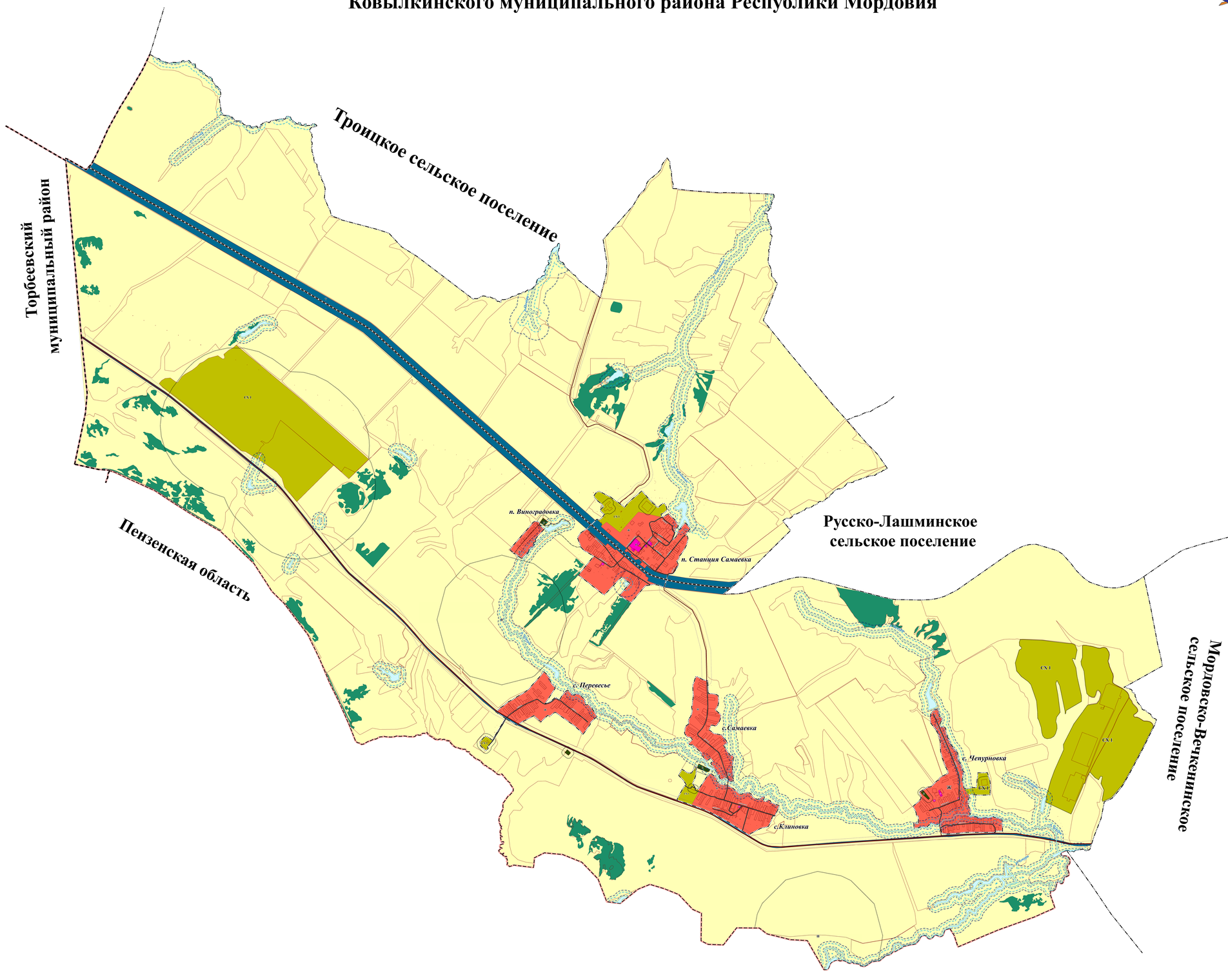

УСЛОВНЫЕ ОБОЗНАЧЕНИЯ

Границы единиц административно-территориального деления Российской Федерации

- Граница субъекта Российской Федерации
- Граница муниципального района
- Граница сельского поселения
- Граница населенных пунктов
- Граница земельных участков

Поверхностные водные объекты

- Водоток (река, ручей)
- Водоем(Озеро, пруд, обводненный карьер, водохранилище)

существующие

Функциональные зоны

- Ж Жилая зона
- О Общественно-деловые зоны
- Т Зона транспортной инфраструктуры
- Зоны сельскохозяйственного использования
- Зона лесов
- СХ1 Производственная зона сельскохозяйственных предприятий
- Зона кладбищ

Объекты транспортной инфраструктуры

Автомобильные дороги

- Автомобильные дороги регионального значения

Улично-дорожная сеть сельского населенного пункта

- Улица в жилой застройке

Железнодорожные пути

- Железнодорожный путь общего пользования

Санитарный разрыв (санитарная полоса отчуждения) транспортных коммуникаций

- Придорожная полоса

Зоны с особыми условиями использования территорий

Иные зоны с особыми условиями использования территории

- Санитарно-защитная зона

Иные зоны с особыми условиями использования территории

Прибрежные защитные полосы

- Прибрежные защитные полосы

Береговые полосы

- Береговая полоса

Водоохранные зоны

- Водоохранная зона

Объекты утилизации, обезвреживания, размещения отходов производства и потребления

- Объект утилизации, уничтожения биологических отходов

Изм.	Кол.	Лист	N док.	Подпись	Дата

Заказчик: Администрация Клиновского сельского поселения Ковылкинского муниципального района РМ

Правила землепользования и застройки Клиновского сельского поселения Ковылкинского муниципального района РМ

Стадия	Лист	Листов
ПР	1	1

Общество с ограниченной ответственностью «Проектная мастерская «Ковылкино»

ПР-ПЗЗ(1-4).ГЧ.ГПЗ